



## 4. PLAN DE ACCESIBILIDAD EN EL TRANSPORTE



## 4.1. INFORMACIÓN

En el presente Plan se analiza la accesibilidad en el transporte en referencia a las paradas, no así con respecto a los propios vehículos del transporte público puesto que, dada la entidad poblacional del municipio de Ingenio, no dispone de transporte urbano.

El transporte, como servicio público, está resuelto en Ingenio mediante dos tipos diferenciados. En primer lugar, por el transporte público colectivo mediante guaguas, que incluye las paradas distribuidas por el territorio municipal. En segundo lugar, se encuentra el servicio de taxis. Para ambos casos, se estudian sus paradas, no entrando a analizarse los vehículos del transporte por no ser el objeto de estudio, ya que este se centra en la materialización urbana tal y como ya se ha explicado anteriormente.

Cabe destacar que, en el análisis realizado en este Plan con respecto al transporte, se han reconocido en el trabajo de campo y ubicado en planos los dos tipos de paradas, analizándose de forma minuciosa cada una de ellas tal y como se ha mencionado ya, por ser el objetivo de estudio de este Plan.

Las paradas de guaguas escolares y de taxis es la recogida en la siguiente tabla:

PARADAS DE GUAGUAS DE TRANSPORTE INTERURBANO
Tr.G.01, Lugar Lomo Caballo (La Pasadilla)
Tr.G.02, Plazoleta de San Juan (Ingenio)
Tr.G.03, Dr. David Ramírez (Ingenio)
Tr.G.04, Pío XII (Ingenio)
Tr.G.05, Avd. América – El Albercón (Ingenio)
Tr.G.06, Avd. América – La Candelaria (Ingenio)
Tr.G.07, Avd. América, 42 (Ingenio)
Tr.G.08, Avd. América (Ingenio)
Tr.G.09, Avd. América, 76 (Ingenio)
Tr.G.10, Profesor Mario Vega – El Lirón (Ingenio)
Tr.G.11, Profesor Mario Vega – El Carrión (Ingenio)
Tr.G.12, Antonio Benítez Galindo – Almacén de Benítez A (Ingenio)
Tr.G.13, Antonio Benítez Galindo – Almacén de Benítez B (Ingenio)
Tr.G.14, Antonio Benítez Galindo – Semaic Policlínico (Ingenio)
Tr.G.15, León y Castillo – Parque Las Mimosas (Ingenio)
Tr.G.16, Salida del Cruce del Sequero (El Sequero)
Tr.G.17, Avd. de Valencia (El Ejido)
Tr.G.18, Avd. de Valencia A (Lomo Juan)
Tr.G.19, Avd. de Valencia B (Lomo Juan)



Tr.G.20, Avd. América – Parque Pepa Aurora (Ingenio)
Tr.G.21, Avd. América – CEIP Profesor Carlos Socas (Ingenio)
Tr.G.22, Avd. de Valencia A (Las Mejías)
Tr.G.23, Avd. de Valencia B (Las Mejías)
Tr.G.24, Juliano Bonny - Shell (Ingenio)
Tr.G.25, Avd. de Valencia A (Museo de Piedra)
Tr.G.26, Avd. de Valencia B (Museo de Piedra)
Tr.G.27, Juliano Bonny – Rotonda la Cestera (Ingenio)
Tr.G.28, Juliano Bonny, 61 (Ingenio)
Tr.G.29, GC-100 A (Cercado Grande)
Tr.G.30, GC-100 B (Cercado Grande)
Tr.G.31, GC-100 A (Bco. de Aguatona)
Tr.G.32, GC-100 B (Bco. de Aguatona)
Tr.G.33, GC-100 – Aguatona A (Aguatona)
Tr.G.34, GC-100 – Aguatona B (Aguatona)
Tr.G.35, Avd. de los Artesanos – Cuesta Caballero B (Cuesta Caballero)
Tr.G.36, Avd. de los Artesanos – Cuesta Caballero A (Cuesta Caballero)
Tr.G.37, Avd. de los Artesanos – Aparcamientos Parkplatz (Cuesta Caballero)
Tr.G.38, Avd. de los Artesanos – Correos (Cuesta Caballero)
Tr.G.39, Avd. de los Artesanos – Cruce El Santísimo A (Cuesta Caballero)
Tr.G.40, Avd. de los Artesanos – Cruce El Santísimo B (Cuesta Caballero)
Tr.G.41, Avd. de los Artesanos – Cuatro Palos A (Carrizal)
Tr.G.42, Avd. de los Artesanos – Cuatro Palos B (Carrizal)
Tr.G.43, Avd. de los Artesanos – El Toril A (Carrizal)
Tr.G.44, Avd. de los Artesanos – El Toril B (Carrizal)
Tr.G.45, República Argentina – La Hoya A (Carrizal)
Tr.G.46, República Argentina – La Hoya B (Carrizal)
Tr.G.47, República Argentina – El Ejido Carrizal A (Carrizal)
Tr.G.48, República Argentina – El Ejido Carrizal B (Carrizal)
Tr.G.49, Avd. Carlos V, 5 (Carrizal)
Tr.G.50, Avd. Carlos V, 12 (Carrizal)



Tr.G.51, Avd. Carlos V – Bajada del Burrero A (Carrizal)
Tr.G.52, Avd. Carlos V – Bajada del Burrero B (Carrizal)
Tr.G.53, Paseo de Gando – Las Majoreras A (Las Majoreras)
Tr.G.55, Paseo de Gando – Las Majoreras B (Las Majoreras)
Tr.G.55, Paseo de Gando – Cruce Las Puntillas A (Las Majoreras)
Tr.G.56, Paseo de Gando – Cruce Las Puntillas B (Las Majoreras)
Tr.G.57, Lugar Las Puntillas – GC-1 (Las Puntillas)
Tr.G.58, Avd. Marítima Playa del Burrero (El Burrero)
<b>PARADAS DE TAXIS</b>
Tr.T.01, Ramón y Cajal – Plaza de La Candelaria (Ingenio)
Tr.T.02, León y Castillo – Parque Las Mimosas (Ingenio)
Tr.T.03, Avd. América – CEIP Profesor Carlos Socas (Ingenio)
Tr.T.04, Juliano Bonny cercanía Mercadona e Hiperdino (Ingenio)
Tr.T.05, Avd. de los Artesanos – Centro de salud Ingenio (Ingenio)
Tr.T.06, Avd. Carlos V junto a la gasolinera (Carrizal)
Tr.T.07, Avd. Carlos V, 72 (Carrizal)
Tr.T.08, Mijail Gorbachov – Consultorio Carrizal (San Mateo casco urbano)

En el siguiente plano se localizan las distintas paradas, tanto de guaguas como de taxis, reflejadas en el cuadro anterior:



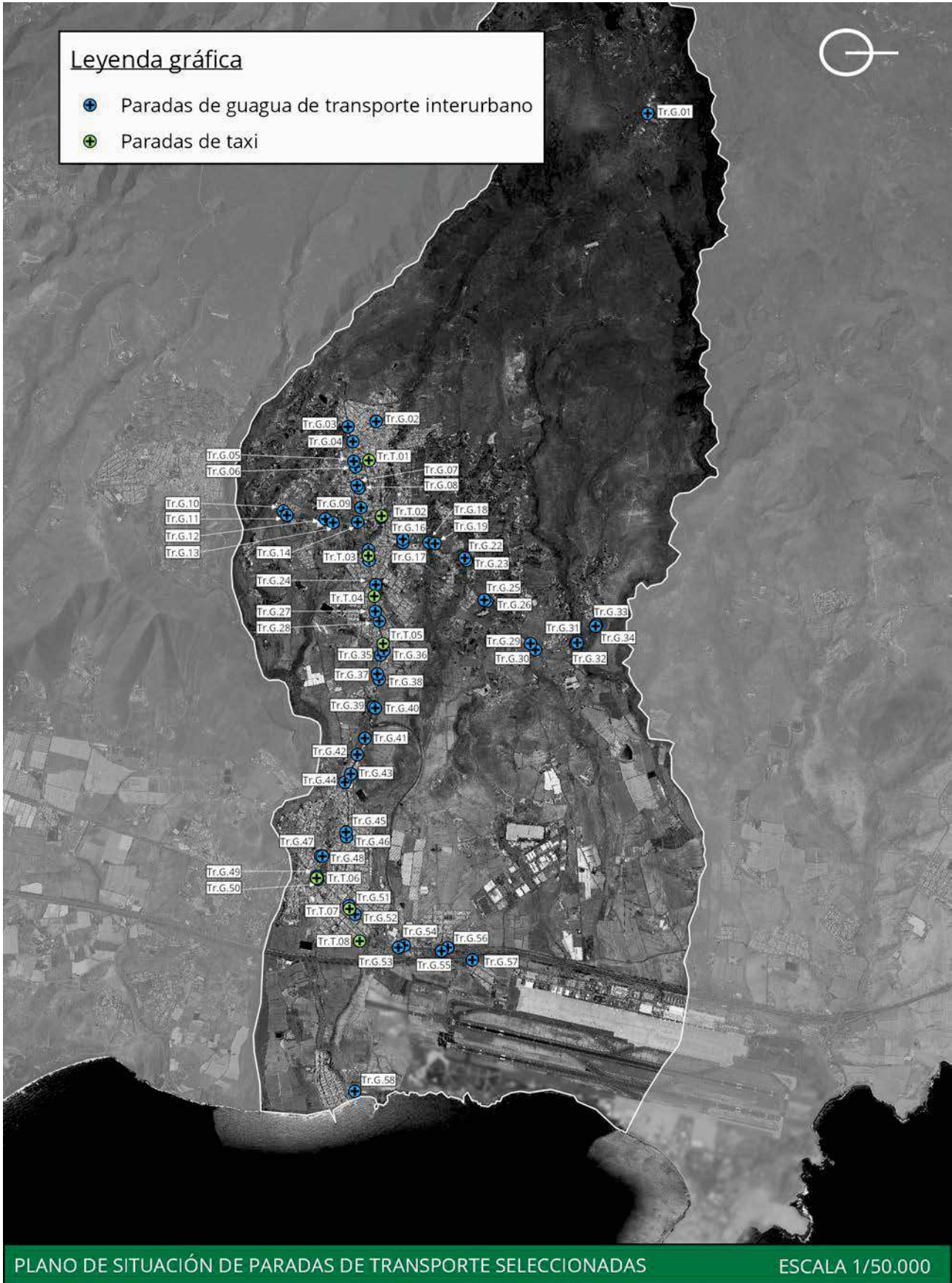

PLANO DE SITUACIÓN DE PARADAS DE TRANSPORTE SELECCIONADAS

ESCALA 1/50.000